

ORTOFOTO INQUADRAMENTO

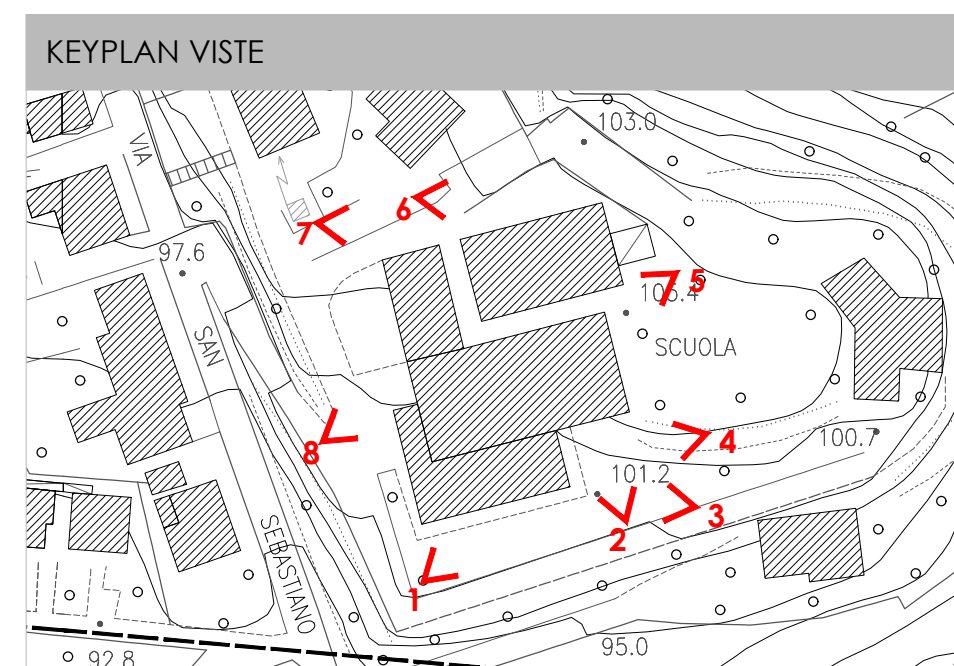

Area di intervento



RILIEVO ATTUALE _Scala 1:500

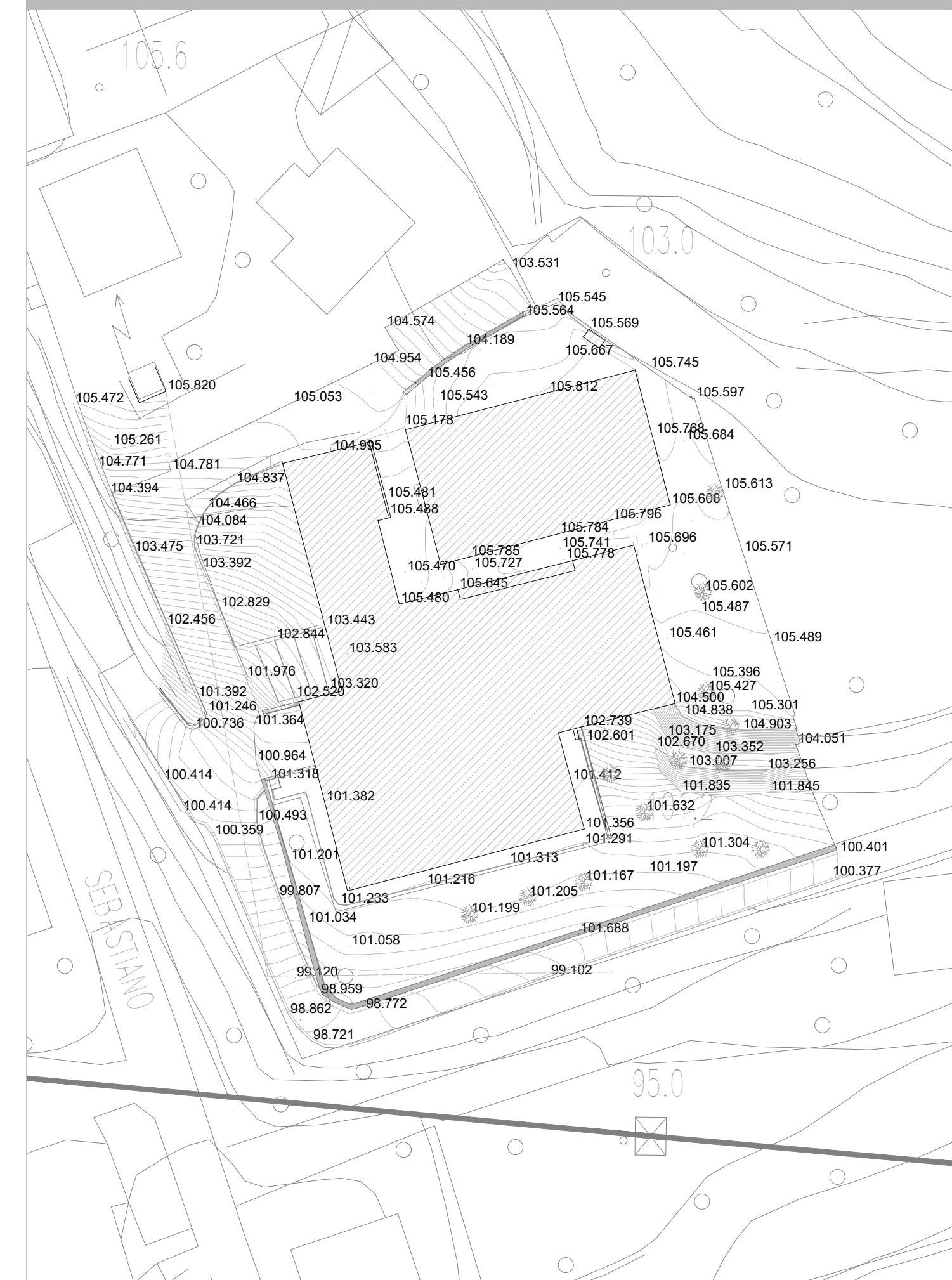

ORTOFOTO _Scala 1:1000



Area di intervento

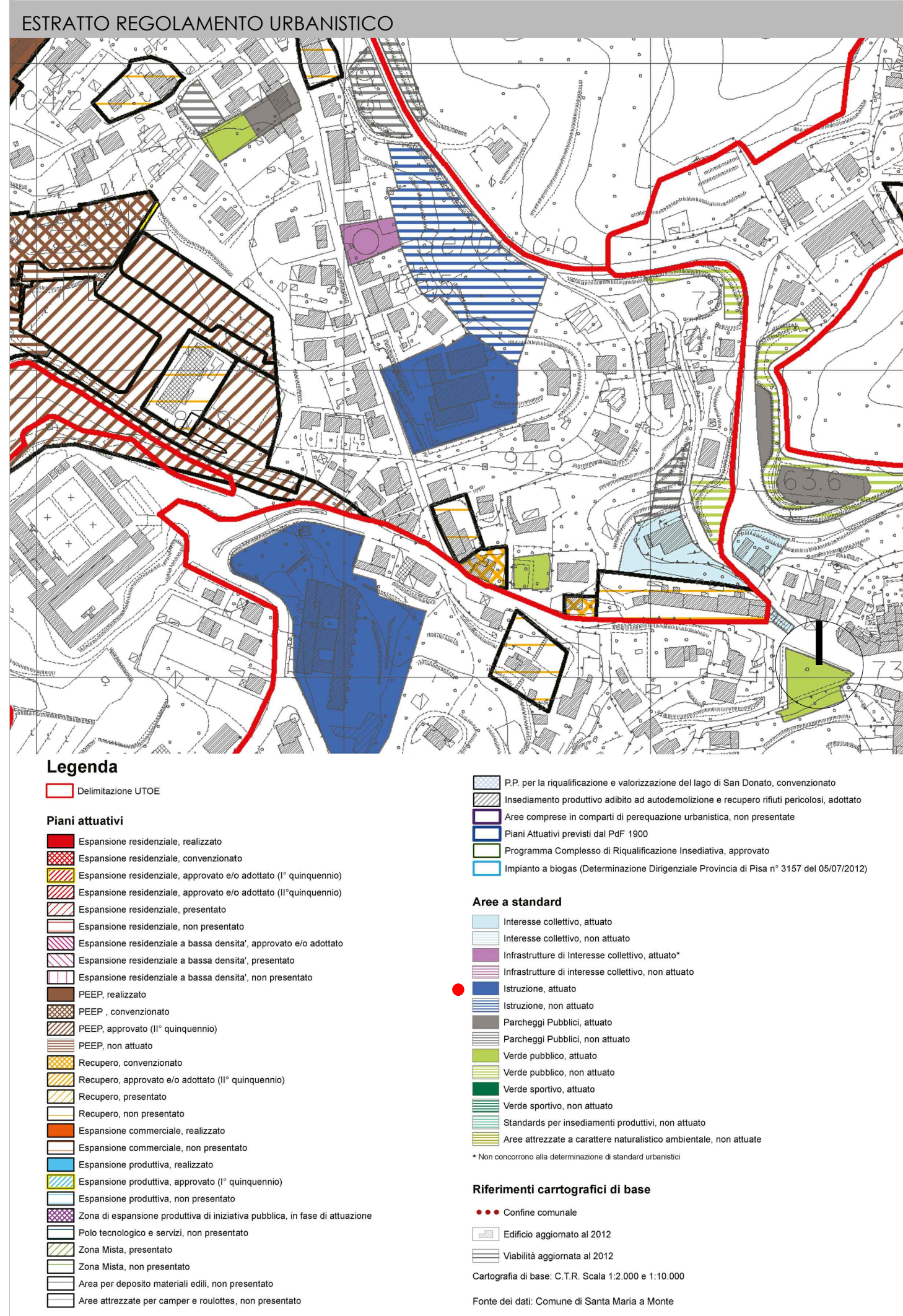



COMUNE DI SANTA MARIA A MONTE

Spazio insieme zerocentoventi San Sebastiano

PROGETTO DI FATIBILITA' TECNICA ED ECONOMICA
(redatto ai sensi del D.Lgs. 50/2016 e s.m.i.)
Architettonico

RESPONSABILE UNICO DEL PROCEDIMENTO:	Ing. Maurizio Iannotta		
PROGETTAZIONE ARCHITETTONICA:	COLUCCI&PARTNERS Architettura		
SUPPORTO ALLA PROGETTAZIONE ARCHITETTONICA:			
COLLABORATORI ALLA PROGETTAZIONE ARCHITETTONICA:	Arch. Andrea GUIDI Arch. Giulio COLUCCI Arch. Eleonora LENZINI Arch. Matteo BECUCCI		
PROGETTAZIONE STRUTTURALE:			
PROGETTAZIONE IMPIANTI:			
PROGETTAZIONE REQUISITI ACUSTICI PASSIVI:			
CSP ai sensi del D.Lgs. 81/08 e s.m.i.:	Arch. Matteo FERRINI		
INDAGINI GEOLOGICHE:	GEOPROGETTI Studio Associato Geol. Francesca FRANCHI		

ARCH	CONTENUTO TAVOLA:	TAVOLA:	di:
	<ul style="list-style-type: none"> - Ortofoto inquadramento - Rilievo fotografico - Rilievo scala 1:500 - Ortofoto - Estratto regolamento urbanistico - Estratto catastrale 	1	5
		DATA:	Novembre 2019